

Einladung zum 6. Schweizerischen Treffen der Rechenschieber-Sammler

Wann: Samstag, 21.10.2022
Zeit: 09.30 Uhr bis ca. 16.00 Uhr

Ort: Betagtenzentrum Emmenfeld
Restaurant Schlemmerei
Kirchfeldstrasse 27
6032 Emmen
Details zur Anreise siehe Seite 2



Kosten: Der Unkostenbeitrag hängt von der Teilnehmerzahl ab.

Mittagessen: Im Restaurant Schlemmerei,
Essen und Getränke auf eigene Rechnung.

Programm: (Provisorisch)

ab 09.30 Eintreffen der TeilnehmerInnen, Begrüßungskaffee im Tagungsraum
10.00 Begrüßung und Eröffnung der Tagung
10.15 Präsentationen und Referate nach Ansage
12.00 Mittagessen
13.30 Präsentationen, Referate, Gespräche,
Tausch- und Verkaufsbörse
Ca. 16.00 Ende der Veranstaltung

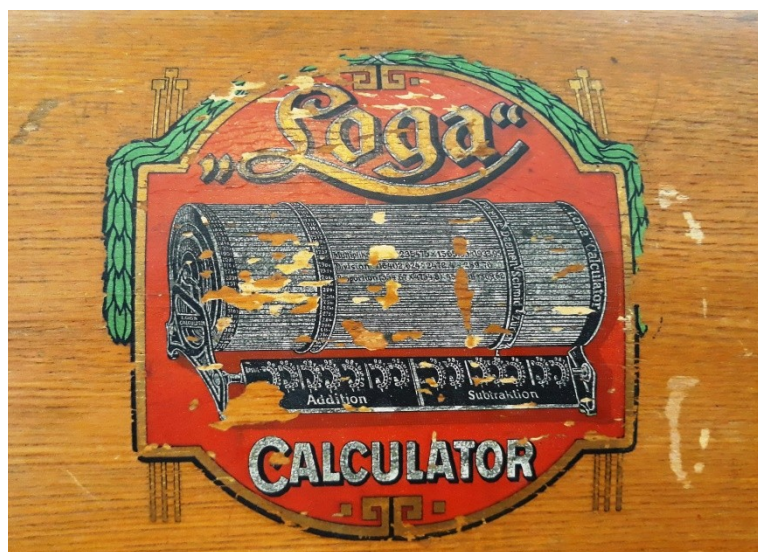

Anreise zum BZE Emmenfeld

Anreise mit ÖV

Von Luzern Bahnhof mit der S1 bis Emmenbrücke Gersag (nicht Emmenbrücke). Den Bahnhof verlassen und rechts hinunter durch die Unterführung zur Bushaltestelle. Weiter mit dem Bus Nr. 41 bis Emmenfeld

Von Olten mit der SBB bis Sursee, umsteigen auf die S1 Richtung Luzern bis Emmenbrücke Gersag. Entgegen der Fahrtrichtung den Bahnhof über die Treppe oder den Lift nach unten verlassen und nach rechts zur Bushaltestelle Gersag. Weiter mit dem Bus Nr. 41 bis Emmenfeld

Anreise mit dem Auto (falls kein Navi)

Von Norden über die A2 Richtung Luzern, Ausfahrt Rothenburg / Ruswil, im Kreisel erste Ausfahrt rechts, der Strasse folgen bis zum Lichtsignal, dort links abbiegen. Der Strasse folgen bis zum zweiten Kreisel „Sonnenplatz“ (Migros). Im Kreisel die dritte Ausfahrt nehmen, der Strasse folgen durch die Unterführung, dann links abbiegen. Der Strasse folgen und im 2. Kreisel die erste Ausfahrt nehmen. Der Strasse folgen, über den Flugplatz bis zur 30er Zone, das BZE liegt rechts.

Von Süden über die A2 bis zur Ausfahrt Emmen, dann beim Lichtsignal links abbiegen, die linke Spur benutzen. Nach dem nächsten Lichtsignal in die rechte Spur wechseln und beim zweiten Lichtsignal nach rechts Richtung Emmen abbiegen. Sofort nach der Kirche Emmen links abbiegen, nach 100 m liegt das BZE links.

Anmeldung

Anmeldeschluss: 15.10.2023

Bitte nachstehende Angaben ergänzen, kopieren, in das Anmeldeemail einfügen und an jperregaux@bluewin.ch senden.

Name + Vorname 1. Person:

Name + Vorname 2. Person:

Adresse

Strasse:

PLZ / Ort

Tel.Nr.

Handy:

e-mail:

Ich / Wir nehmen am Mittagessen im Restaurant teil: JA / NEIN

Mein Beitrag am RST (bitte eine kurze Erläuterung beifügen):